Provincia di Rimini

ptav PIANO TERRITORIALE D'AREA VASTA

03.quadro conoscitivo

Tav. 07 - AREE NON IDONEE ALLA LOCALIZZAZIONE DEGLI IMPIANTI DI RECUPERO E SMALTIMENTO RIFIUTI

PROVINCIA DI RIMINI
Jamil Sadegholvaad, presidente
Anna Rita Tonini, vicepresidente provinciale delegata
Maria Lemon, segretario generale
Gilberto Pazzarini, dirigente generale del territorio

GRUPPO DI LAVORO DEL PIANO TERRITORIALE D'AREA VASTA
Alessandro Rossi
Roberta Lugli
Giulia Pasini
Giampaolo Vigo
Alessandro Gambini
Paolo Sebb

Gestione della formazione e della Comunicazione del piano
Alberto Giorgetti CAM STUDIO SS
Alberto Giorgetti CAM STUDIO SS

Segreteria tecnica
Chiara Berloni

collaborazione di
Stefano Pari
UFFICIO di staff
Ufficio di staff organizzativo e trasformazione digitale
Stefano Maldini

COMITATO TECNICO SCIENTIFICO
UNIVERSITÀ CA' FOSCARI DI VENEZIA
Dipartimento di Culture del Progetto
Giovanni Luigi Fontana
Coordinatori responsabili di progetto
Giovanni Luigi Fontana
Dario Maragno
Marco Pietro Bal

collaboratori
Federica Gaita
Alessandro Ghio
Gianfranco Di Giustino
Alessandro Ghio
Elena Ferraioli
Giulia Pellegrini
Nicola Romanello
Alessandro Ghio
Alberto Bonora
Alessandro Di Lauro
Alessandro Longo

CONTRIBUTI SPECIALISTICI
NEWTEC
NEWTEC
Andrea Galeazzi
Andrea Ferro
Dario Ormezzano
Chiara Tognetti
Chiara Tognetti

Paesaggio e cambiamenti climatici
Elena Parisi

Sistema informativo Territoriale
Alessandro Gianelli

Aspetti giuridici
Giandomenico Piccione
Giandomenico Piccione

PARTECIPAZIONE E COMUNICAZIONE
Giorgio Pasquinelli
Giorgio Pasquinelli
segreteria tecnica
Elena Parisi
Elena Parisi
collaboratori
Giorgio Pasquinelli
Elena Parisi

FOTOGRAFIE E IDENTITÀ VISIVA
Laura Conti
Laura Conti

collaborazione di
ARPAE agenzia regionale per la prevenzione, l'ambiente e l'energia
Monica Bartoccioni

REGIONE EMILIA-ROMAGNA
Servizio Pianificazione del Territorio e dell'Ambiente
Servizio Pianificazione Urbanistica, Paesaggio e Aree Protette e Servizio Geologico e sismico e sostenibilità edilizia
Marco Pizzioli
Marco Pizzioli
Carlo Andrea
Carlo Andrea Ghigliotti
Alberto Martini
Alberto Martini Alessandro
Paolo Sarori
Paolo Sarori
Maria Teresa De Nardo
Alessandro Ghigliotti, Alberto Martini, Cecilia e Pesca
Michela Nannetti - Almaterra
Michela Nannetti - Almaterra

Approvato con Delibera di Consiglio Provinciale

scala 1 : 50.000

riminiverso — TERRE DI CULTURA, ACCOGLIENZA, CITTÀ, RESILIENZA.

LEGENDA

Fattori escludenti per la generalità degli impianti di gestione derivanti dalle disposizioni normative del Ptpr/Ptcp

Fattori escludenti direttamente o potenzialmente per la generalità o per particolari tipologie di impianti per effetto di condizionamenti derivanti dalle disposizioni normative del Ptpr/Ptcp

Fattori escludenti direttamente o potenzialmente per la generalità o per particolari tipologie di impianti per effetto di condizionamenti derivanti da altre norme

Territorio dei comuni di Montecopiolo e Sassofeltrio: ambito di applicazione delle tutele ambientali vigenti negli strumenti urbanistici (adeguati alle disposizioni del PPAR - Piano Paesistico Ambientale Regionale della Regione Marche) e ai condizionamenti ivi contenuti.

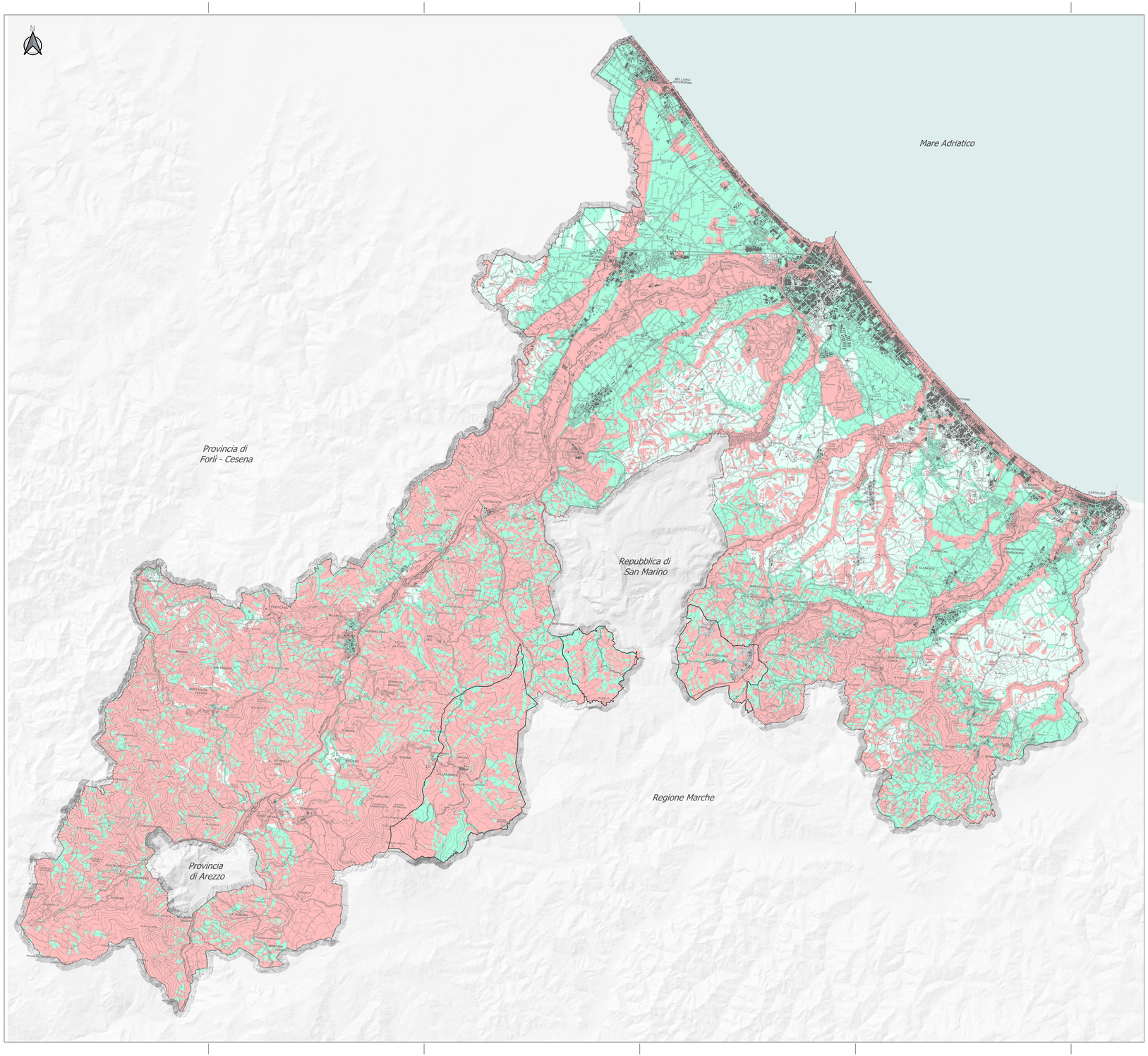

Dlgs 42/04 - art 142 c.1 lett. c) corsi d'acqua pubblici e relative fasce di rispetto profonde 150 m
Dlgs 42/04 - art 142 c.1 lett. d) Aree a quota > 1.200 metri slm

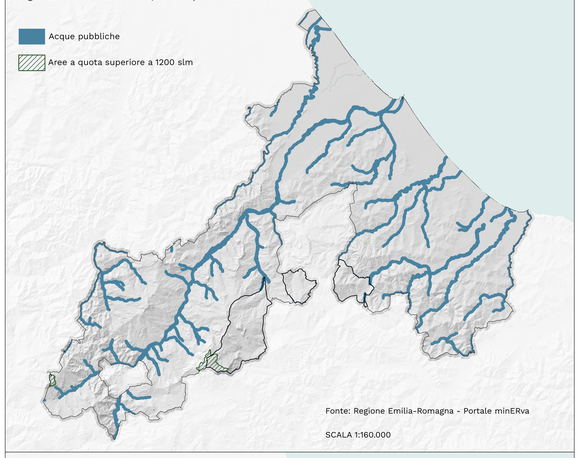

Dlgs 42/04 - art 142 c.1 lett. g) foreste e boschi

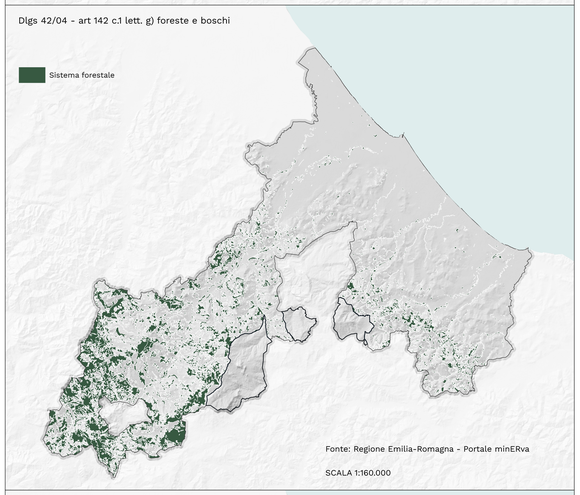
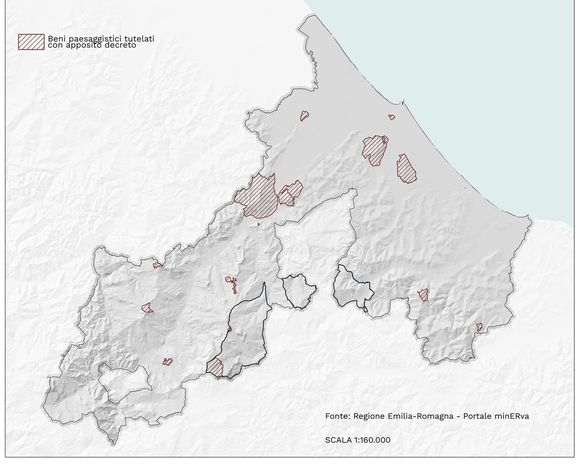
Dlgs 42/04 - art 136 Immobili/aree di notevole interesse pubblico tutelati da specifico vincolo